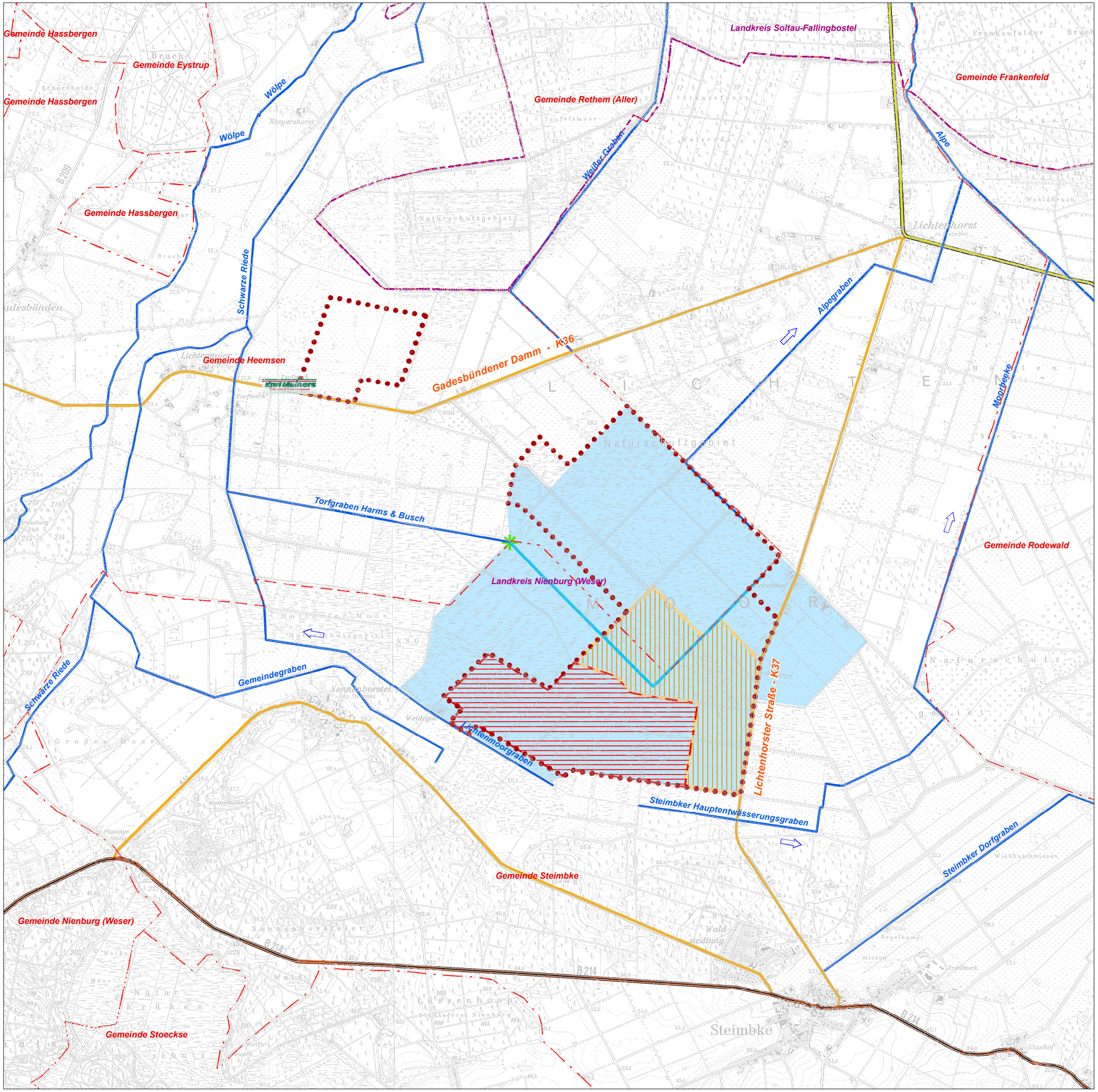


Legende

- Torfabbauflächen Fa. Karl Meiners
- Landkreisgrenzen
- Gemeindegrenzen
- Hauptgewässer
- Geplante Hauptgewässer
- Plangebiet vertiefter Torfabbau
- Detaillierungsbereich Folgenutzung
- Bundesstraße
- Landesstraße
- Kreisstraße
- Zwangspunkt Gewässerausbau
- Gewässerausbaugebiet

0 250 500 1.000 1.500 Meter

Quelle: Auszug aus den Geobasisdaten der Niedersächsischen Vermessungs- und Katasterverwaltung

© 2011 LGLN

| DATUM | INDEX | ÄNDERUNG | Bauherr | Architekt | Fach-ing. | Bauleitung | | | |
|---|---|---|---|---|---|---|---|---|---|
| | H | | | | | | | | |
| | G | | | | | | | | |
| | F | | | | | | | | |
| | E | | | | | | | | |
| | D | | | | | | | | |
| | C | | | | | | | | |
| | B | | | | | | | | |
| | A | | | | | | | | |


**Hofer & Pautz GbR**

Ingenieurgesellschaft für Ökologie, Umweltschutz und Landschaftsplanung

Buchenallee 18, 48341 Altenberge, Tel.: 02505 / 937784-0, Fax.: 02505 / 937784-84


Auftraggeber: Karl Meiners Torf und Humus GmbH, Lichtenmoor 20, 31622 Heemsen

Maßnahme: ***Abbauerweiterung Lichtenmoor / Wasserr. Planfeststellung***

# Übersichtskarte I

| | | | |
|---|---|---|---|
| bearbeitet: prö | N | gezeichnet: | 13.05.2011 |
| | | Projekt-Nr.: | A0701084P |
| Maßstab: 1:25.000 | | Karte: | 1 |