

Anlage 1 zur Drucksache 2022/174

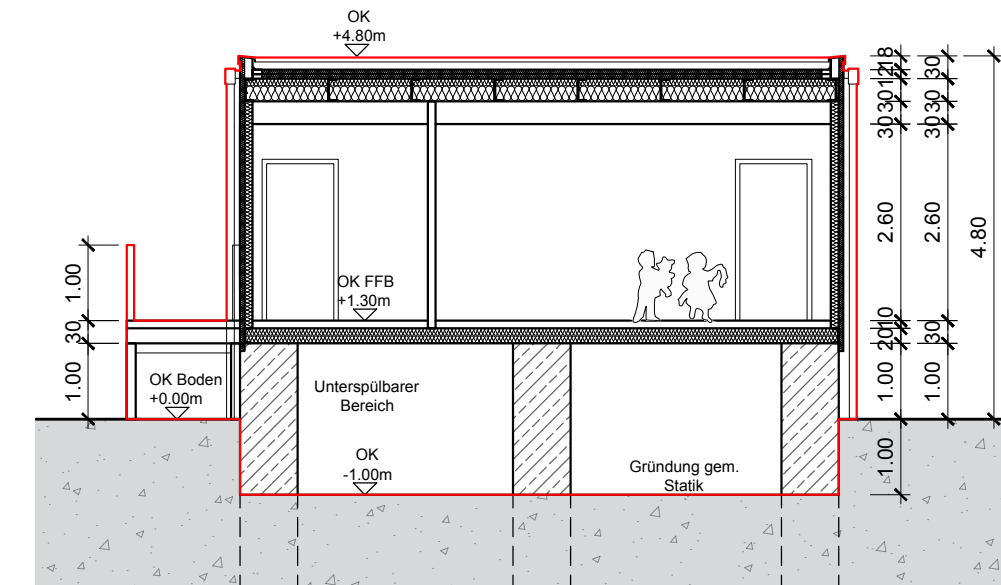
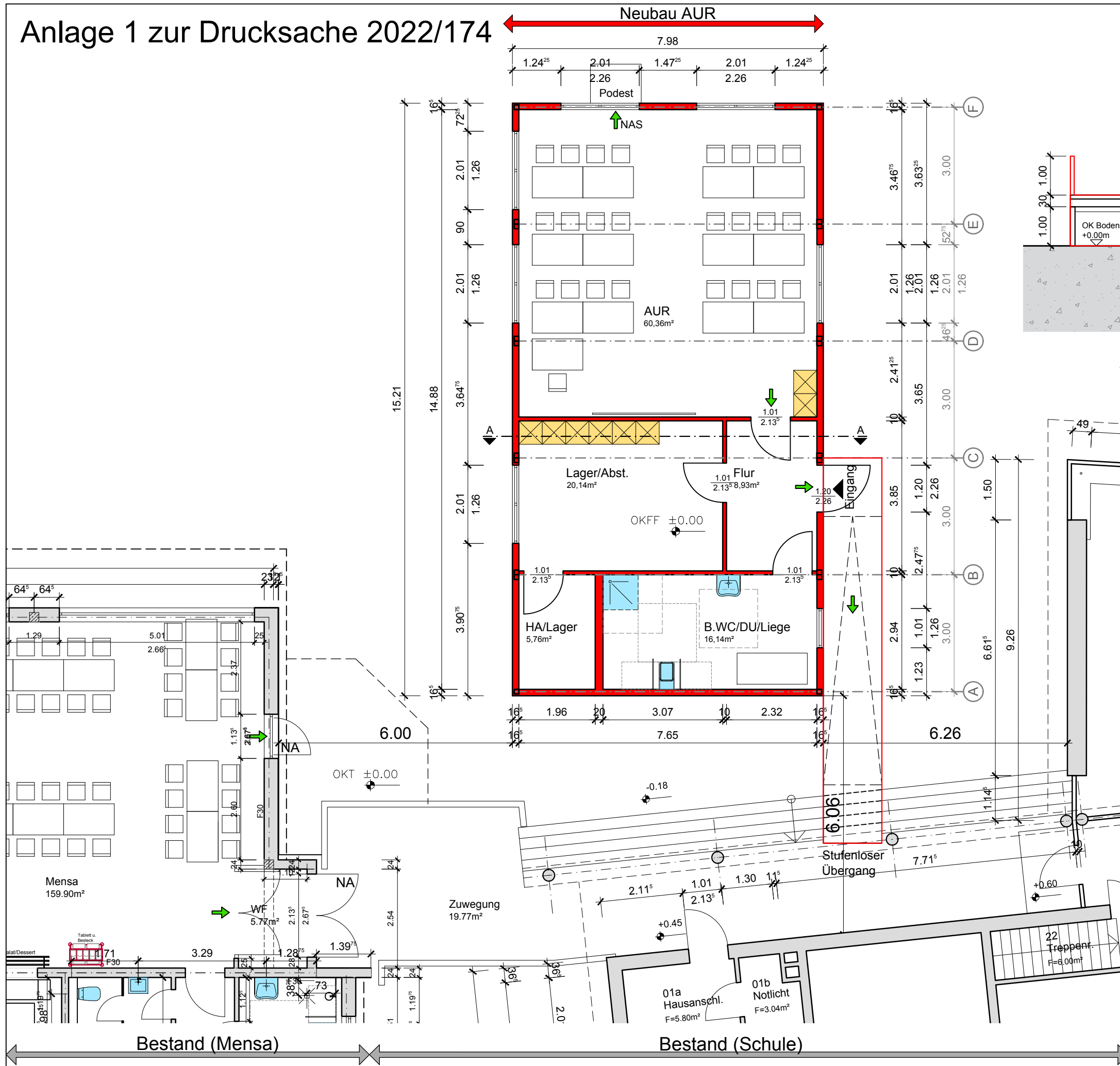

Systemschnitt A-A Container

- Neubau
- Bestand

Bauherr:

Projekt:	Regenbogenschule Neubau Modulbau Container als Klassenzimmer
Bauherr:	Landkreis Nienburg Eig. Hochbau, Weserstr. 17, 31582 Nienburg/W.
Bauort:	Hinterm Damme 5, 31592 Stolzenau
Zeichnung:	Grundriss EG und Systemschnitt
Leistungsphase:	Bauantrag AZ:

Entwurfsverfasser:

KIRSTIN ALBRECHT
ARCHITEKTEN

Projektnr.: 100	gezeichnet: TS	Goetheplatz 3 Nienburg/ Weser Tel. 05021- 92 292 10 Fax 05021- 92 292 11 email: ka@ab-albrecht.de
Blatt: 2	Maßstab: 1:100	
Stand: 08/2022	Datum: 31.08.2022	

Dieser Plan ist Bestandteil der Bauantragsunterlagen und stellt keine Ausführungszeichnung dar!

Eingetragenes Mitglied der Architektenkammer Niedersachsen: 11.384
 Diese Unterlagen sind geistiges Eigentum gemäß § 97 Urheberrechtsgesetz

GRUNDRISS EG